

ZÁMĚR PRONÁJMU POZEMKU

Zastupitelstvo obce Jívka rozhodlo na svém jednání dne 29.1.2014

o uvedení pronájmu pozemku do veřejné nabídky:

katastrální území Horní Vernéřovice

- část pozemkové parcely č. 64/1

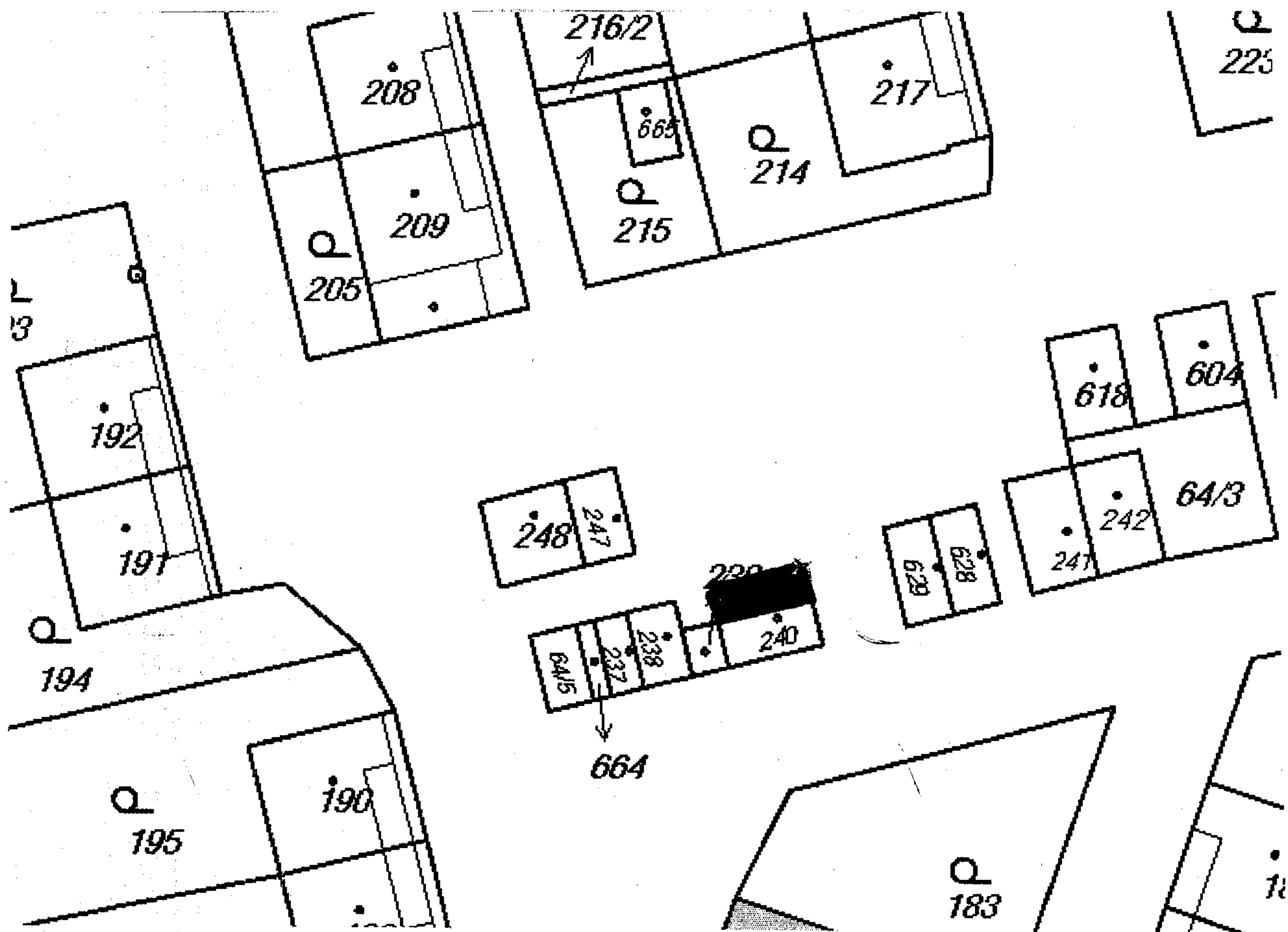

Termín k podání žádostí: 18.2.2014

Doba vyvěšení:

3.2.2014

.....
datum vyvěšení

.....
datum sejmutí